

<p>OBIEKT: Mapa_Broniewskiego obr. 2036, dz. 3/32, 3/31, 3/10, 3/15, 6/6, 6/5, 23/2, 28, 23/3, 24/7, 8/8, B/14, 18/7, 7, 3/38, 5/1, 18/6, 29, 8/19, 8/18, 20/1, 8/10, B/11, 22/2, 24/10, 18/3, 8/21</p> <p>Gmina/miasto: Szczecin Powiat: szczeciński Województwo: zachodniopomorskie Jednostka ewidencyjna: 326201_1, m. Szczecin Ogólny ewidencyjny: 326201_1.2036 Nazwa obszaru: Pogodno 36</p>	<p>FOTOKART Ks.rob.: 1063</p> <p>FOTOKART Spółka z o.o. ul.Cyryla i Metodego 9a; 71-541 SZCZECIN ul.Kossutha 11; 40-844 KATOWICE ul.Finska 1A/7; 72-602 ŚWINOUJSCIE tel.(091)455-30-72; fax.(091)43-43-676 fotokart@fotokart.pl; www.fotokart.pl</p>
<p>SKALA: 1:500 Układ współrzędnych państwowych: 2000/15 Poziom odniesienia wysokości: Amsterdam</p>	<p>Wykonano metodą: a)rastrowa b)cyfrowo</p>
<p>Kierownik roboty: inż. Grzegorz Iwaszko upr. zawodowa nr 16260</p>	<p>Wykonano w ramach roboty geodezyjnej nr MODGIK.354.2313.2015 zgłoszonej w MODGIK w Szczecinie</p>
<p>Mapę do celów projektowych sporządzono przy wykorzystaniu:</p> <ol style="list-style-type: none"> Mapy zasadniczej w skali 1:500 sekcje: 5.200.17.011.4, 5.200.17.012.1, 5.200.17.012.3 Danych branżowych części uzbrojenia podziemnego Pomiaru zieleni wysokiej i pomników przyrody oraz pomiaru innych obiektów wskazanych przez projektanta Opracowanych geodezyjnie elementów planu zagospodarowania przestrzennego (linie rozgraniczające, linie regulacyjne, osie ulic) 	<p>W zakresie opracowania znajdują się punkty osnowy geodezyjnej nr: 1057, 1664, 1665, Rp1106, Rp1122 podlegające ochronie na podst. art.15, art.48 ust.1 pkt 3 ustawy Prawo geodezyjne i Kartograficzne</p>
<p>Na mapie do celów projektowych wykazano następujące uzgodnione przez ZUDP projekty sieci uzbrojenia terenu: 197/2007-k, 1621/2009-e, 410/2011-e, 1566/2013-kd, 909/2014-l, 247/2015-w, 647/2015-c.</p>	<p>Granice i nr działek ewidencyjnych według danych MODGIK w Szczecinie z dnia: 2015-08-10</p>
<p>Informacje dodatkowe:</p> <ol style="list-style-type: none"> Mapa została sporządzona zgodnie z rozporządzeniem MSWiA z dnia 9.11.2011 r. w sprawie standardów technicznych wykonywania pomiarów sytuacyjnych i wysokościowych oraz opracowywania i przekazywania wyników tych pomiarów do państwowego zasobu geodezyjnego i kartograficznego (Dz.U. Nr 263 poz. 1572) Mapa nadaje się do celów projektowych w zakresie pomiaru. Wszelkie trwałe obiekty budowlane podlegają wyliczeniu przez jednostkę wykonawstwa geodezyjnego. Nie wyklucza się istnienia w terenie również uzbrojenia, o którym brak było informacji branżowych i nie zostało odnotowane w terenie w czasie inwentaryzacji geodezyjnej. Nie ustalono słuszności gruntowej zgodnie z §80 ust. 5 ww. rozporządzenia. Mapa nie dotyczy przypadku opisanego w §79 ust. 5 rozporządzenia MSWiA z dnia 9.11.2011r. (Dz.U. Nr 263, poz. 1572) 	<p>Rejestracja:</p>
<p>Uzbrojenie podziemne opracowano na podstawie:</p> <ol style="list-style-type: none"> Danych branżowych - z literą B Posredniego ustalenia przebiegu aparaturą elektromagnetyczną - z literą A Bezpośrednich pomiarów powykonawczych - bez litery <p>W związku z tym w pkt. 1 i 2 nie gwarantuje się kompletności, a dokładność położenia uzbrojenia na mapie może być niższa od dokładności kartometrycznej mapy.</p>	<p>DYREKTOR ZARZĄDU FOTOKART Sp. z o.o. mgr inż. Mirosław Majewski</p>
<p>Aktualność mapy do celów projektowych na dzień: 2015-08-17</p>	<p>● punkty osnowy podlegające ochronie</p>

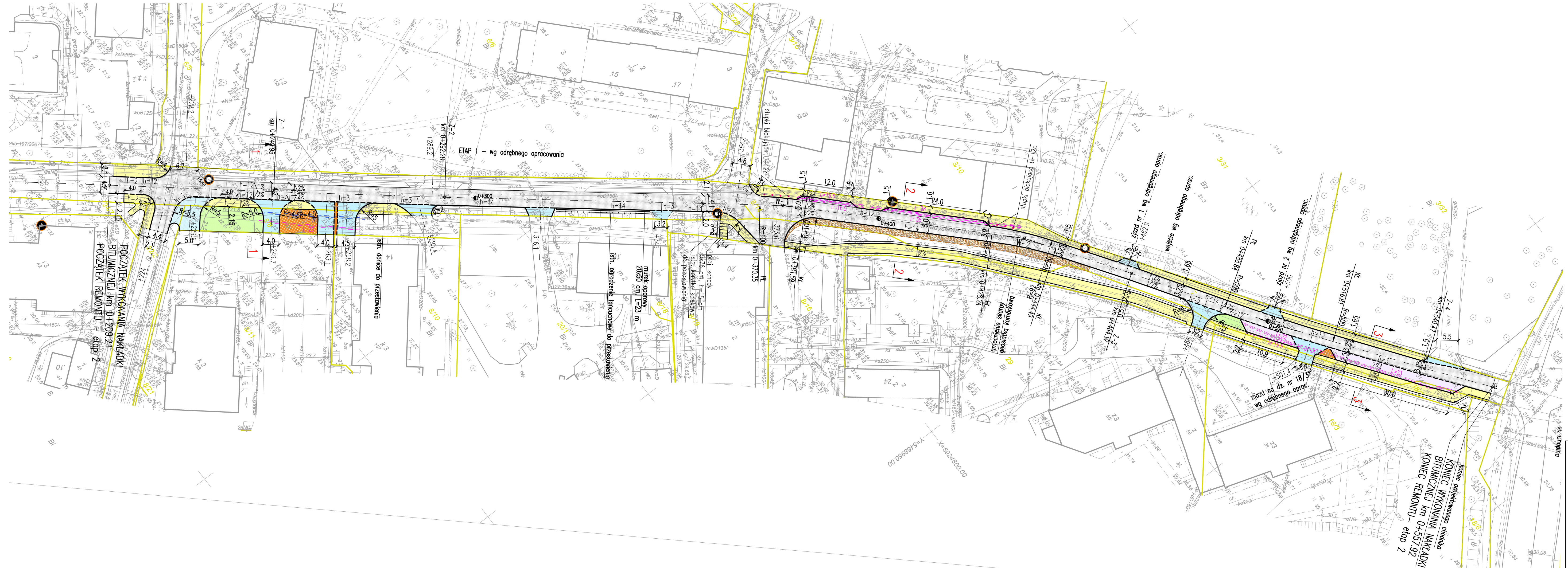

LEGENDA:

- granice działek
- wykonanie nakładki bitumicznej
- zatoki postojowe oraz poszerzenia jezdni pod zatoki postojowe - nawierzchnia z kostki brukowej betonowej
- zjazdy - nawierzchnia z kostki brukowej betonowej
- chodnik - nawierzchnia z płyt betonowych 50x50x7 cm
- zielen
- kostka kamienna
- krawężnik kamienny 15x30 wyniesiony/obniżony
- skarpa umocniona
- proj. rura osłonowa dwudzielna 110 mm na kablach eN
- proj. rura osłonowa dwudzielna 110 mm na kablach t

<p>BPD Biuro Projektów Drogowych Aleksandra Nowik</p> <p>ul. Puszczelna 46/1, 71-663 Szczecin tel. 510 195 105, email: wewrap@wp.pl</p>	<p>Nazwa i adres obiektu: Remont ul. Broniewskiego w Szczecinie na odcinku od ul. Arkońskiej do ul. Chopina wraz ze wzmocnieniem nawierzchni na odcinku od posesji ul. Broniewskiego 9 do ul. Chopina - etap 2</p>	<p>Stadium: PROJEKT BUDOWLANY</p>
	<p>Objekt: ul. Broniewskiego - etap 2</p>	<p>Branża: DROGI</p>
<p>Investor: Gmina Miasto Szczecin - Zarząd Drog i Transportu Miejskiego ul. Klonowica 5 70-382 Szczecin</p>	<p>Tytuł rysunku: PLAN SYTUACYJNY</p>	<p>Skala: 1:500</p>
<p>Opracował: mgr inż. Aleksandra Nowik upr. nr: ZAP/0145/POOD/08 spec. drogowa</p>	<p>Projektant: mgr inż. Aleksandra Nowik upr. nr: ZAP/0145/POOD/08 spec. drogowa</p>	<p>Data opracowania: 11.2015</p>
<p>Sprawdzący: mgr inż. Krzysztof Mazurak upr. nr: ZAP/0195/POOD/09 spec. drogowa</p>	<p>Nr umowy: ZDTM 72/2015</p>	<p>Nr rysunku: 2</p>